

# De bouwstenen voor een sterk LinkedIn profiel

LinkedIn

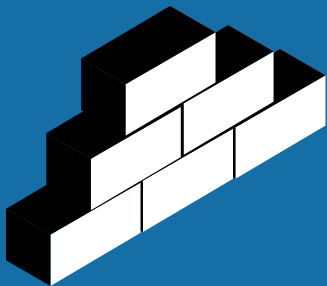

**In dit document geven we uitleg  
over de belangrijkste onderdelen  
van je LinkedIn profiel en hoe je  
deze kunt toepassen.**

# Onderwerpen:

- **Linkedin profielfoto**
- **Achtergrondfoto**
- **Netwerk opbouwen**
- **Aangepaste kopregel**
- **Samenvatting (info)**
- **Werkervaring toevoegen**
- **Gelinkt met companypage**
- **Opleidingen toevoegen**
- **Aanpassen URL**
- **Vaardigheden toevoegen**
- **Aanbevelingen**
- **Content uitlichten**

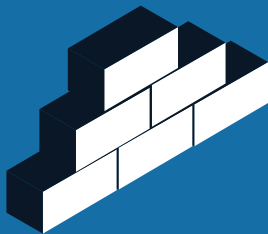

# Je LinkedIn profielfoto

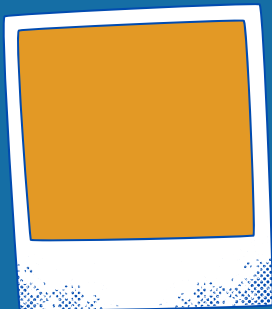

# Je LinkedIn profielfoto

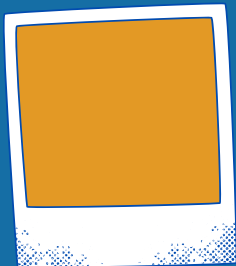

Zorg voor een goede professionele foto: zorg dat je herkenbaar bent, dat de foto actueel is en uitstraalt wat je graag wilt uitstralen.

# Je LinkedIn profielfoto

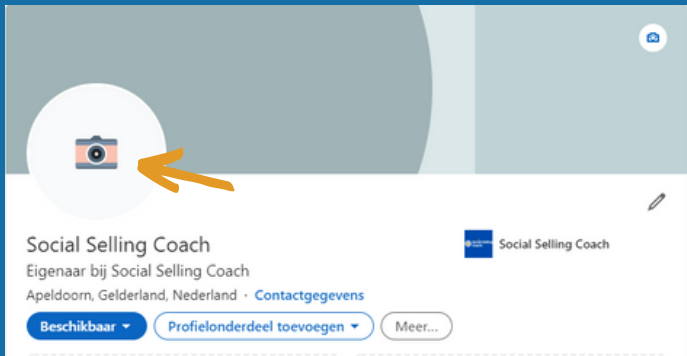

Klik op het "fotoestel" om een profielfoto op je LinkedIn profiel te plaatsen.

# Je LinkedIn profielfoto

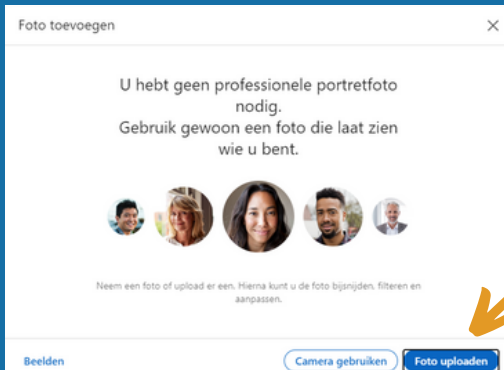

Upload een geschikte foto vanaf je computer.

# Je LinkedIn profielfoto

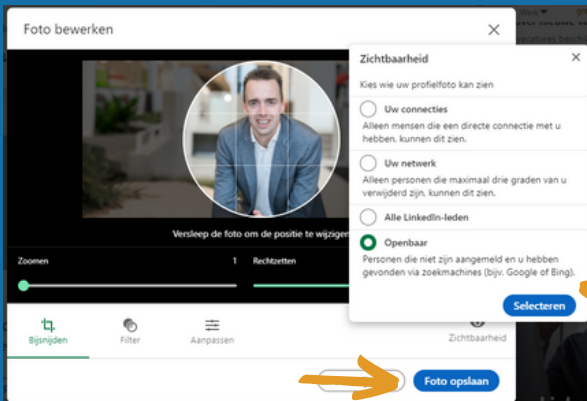

Zorg dat de geselecteerde foto goed is uitgelijnd.  
Maak een keuze uit één van de vier opties bij  
"zichtbaarheid" en klik op "foto opslaan"

# Achtergrondfoto

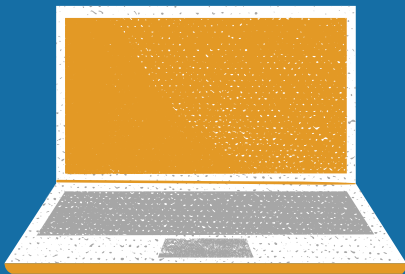

Met een achtergrondfoto geef je mensen die jouw profiel bekijken een eerste indruk van jouw personal brand op LinkedIn.

# Achtergrondfoto

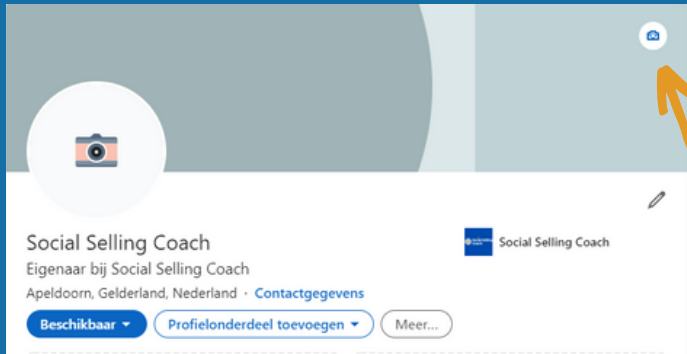

Klik op op het "fotoestel" in de rechter bovenhoek van de standaard achtergrondfoto.

# Achtergrondfoto

Selecteer een geschikte afbeelding vanaf je computer. Let op dat de geselecteerde afbeelding goed uitkomt in 1584 (b) x 396 (h) pixels.

# Achtergrondfoto

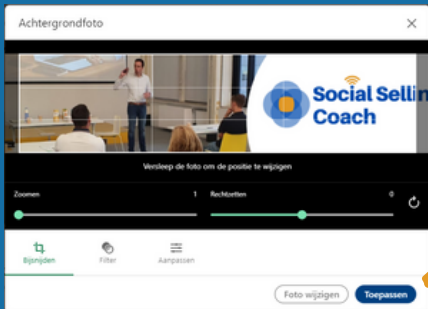

Zorg voor een goede uitlijning en klik op "toepassen".

Op sites zoals Unsplash, Pexels en Pixabay kan je ook goede rechtenvrije foto's vinden.

# Netwerk opbouwen

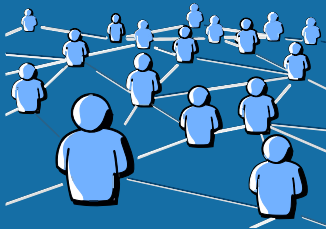

Zorg voor een kwalitatief sterk netwerk op LinkedIn. Groter is niet altijd beter, maar je bent beter vindbaar bij meer dan 500 connecties op LinkedIn.

# Netwerk opbouwen

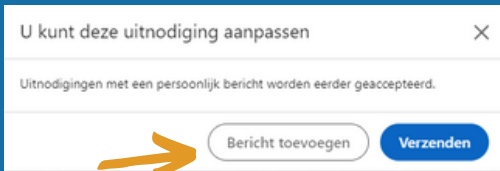

Stuur bij voorkeur een uitnodiging met een persoonlijke tekst of toelichting. Klik hiervoor op "bericht toevoegen" bij het maken van een nieuwe LinkedIn connectie.

# Aangepaste kopregel

De kopregel is de eerste regel die onder je naam op je LinkedIn profiel staat. Het vertelt andere LinkedIn gebruikers iets over je expertise en wat je voor een ander kan betekenen. Beperk je dus niet tot alleen je functietitel.

# Aangepaste kopregel

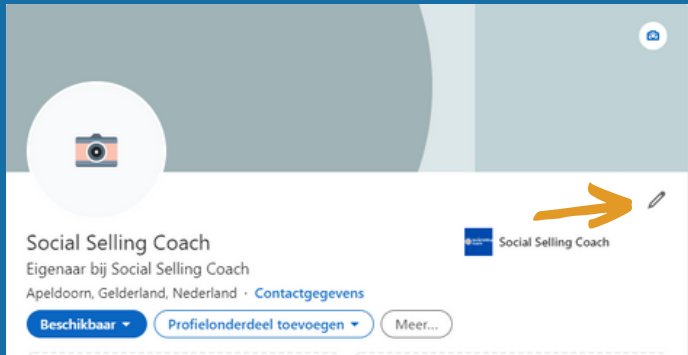

Klik op het "pennetje" om het introductie menu te openen.

# Aangepaste kopregel

Introductie bewerken

Voornaam \*  Achternaam \*   
Voormalige naam toevoegen

+ Uitgepraakt naam opnemen  
Uitpraak van naam kan alleen worden toegevoegd met onze mobiele app.

Kopregel \*  
  
Nieuwe functie toevoegen

Huidge functie  
  
Nieuwe functie toevoegen

+ Nieuwe opleiding toevoegen

Landregio \*

Pas de kopregel aan, zorg dat de belangrijkste trefwoorden zijn opgenomen en klik op "opslaan".

# Samenvatting (info)

Je samenvatting is de "elevator pitch" op je LinkedIn profiel. Het vertelt meer over jouw als persoon en wat je voor je doelgroep kan betekenen. Zorg voor een kort en authentiek verhaal gericht op je doelgroep.

# Samenvatting (info)

## **Opbouw van je samenvatting:**

- Wie ben jij als persoon: wat drijft je, waarom doe je wat je doet?
- Wat kan je voor je doelgroep betekenen: "What's in it for them"
- Sluit af met een call to action: wat wil je dat de lezer gaat doen?

# Samenvatting (info)

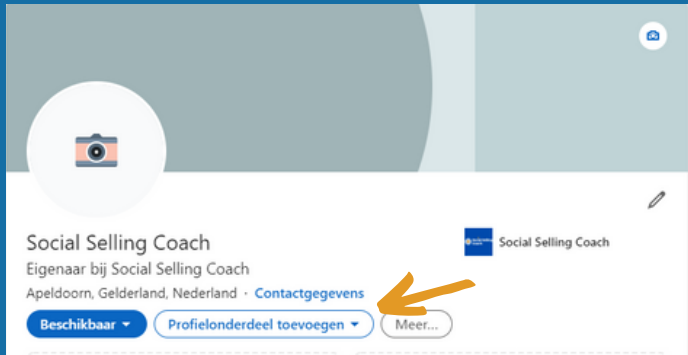

Klik op "Profielonderdeel toevoegen" om de samenvatting toe te voegen aan je profiel.

# Samenvatting (info)

Social Selling Coach

Eigenaar bij Social Selling Coach: zorgt voor online zichtbaarheid en commerciële kansen door de inzet van LinkedIn en Social Selling

Apeldoorn, Gelderland, Nederland · Contactgegevens

Beschikbaar ▾ Profielonderdeel toevoegen ▾ Meer...

Laat recruiters zien de carrièrekansen. U bent Aan de slag

Introductie ▾ op zo

Info ▲ erde k

Samenvatting ←

Uitgelicht ▾

Achtergrond ▾

Vaardigheden ▾

Prestaties ▾ and op

Aanvullende informatie ▾

Ondersteunde talen ▾

Profielsterkte: Be

Wanneer we Er worden elke

< Vorige Volgen

Klik op het kopje "info" om de "samenvatting" toe te voegen.

# Samenvatting (info)

Voeg je samenvatting toe en klik op "opslaan".

# Werkervaring toevoegen

Zorg dat alle relevante werkervaring zijn toegevoegd aan je LinkedIn profiel. Zorg ook voor een korte omschrijving wat de inhoud van je werkzaamheden is (geweest).

# Werkervaring toevoegen

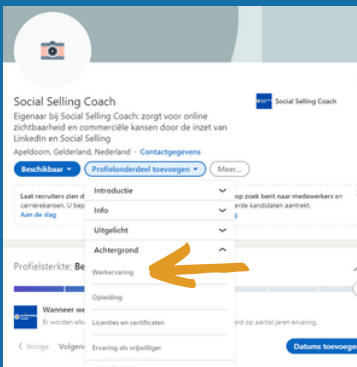

Klik op "profielonderdeel toevoegen" en kies vervolgens bij "achtergrond" voor de optie "werkervaring".

# Werkervaring toevoegen

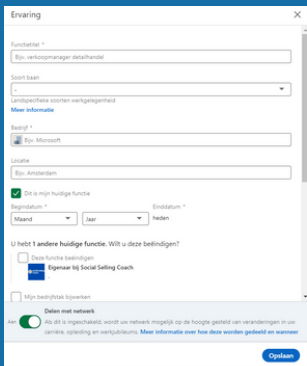

Ervaring

Functietitel \*

Bijv. verkoopmanager detailhandel

Soort baan

Landbouw/Reis/zoeken-vervangstagebaan

[Meer informatie](#)

Bedrijf \*

Bijv. Microsoft

Locatie

Bijv. Amsterdam

Dit is mijn huidige functie

Begindatum \*

Maand Jaar

Einddatum \*

Verder

U hebt 1 andere huidige functie. Wilt u deze beëindigen?

Deze functie beëindigen

Eigenaar bij Social Selling Coach

Mijn bedrijfstak bijwerken

**Delen met netwerk**

Ja

Als dit is ingeschakeld, wordt uw netwerk mogelijk op de hoogte gesteld van veranderingen in uw carrière, opleiding en werkpleklocatie. [Meer informatie over hoe deze worden gedeeld en wanneer](#)

[Opslaan](#)

Vul de velden in met de gevraagde gegevens. Vink de optie "Kopregel bijwerken" uit. Wil je niet dat je connecties een bericht krijgen dat je een nieuwe baan hebt? Zet dan het schuifje bij "delen met netwerk" op "nee".

# Werkervaring toevoegen

Vergoot je vindbaarheid op LinkedIn door bij de functietitel belangrijke trefwoorden op te nemen.

# Gelinkt met companypage

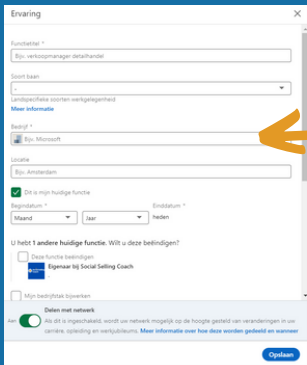

Ervaring

Functietitel \*

Bijv. verkoopmanager detailhandel

Soort baan

Landbouw/Recreatie/zorgen-verkrijggestand

[Meer informatie](#)

Bedrijf \*

Bijv. Microsoft

Locatie

Bijv. Amsterdam

Dit is mijn huidige functie

Begindatum \*

Maand Jaar

Einddatum \*

Verder

U hebt 1 andere huidige functie. Wilt u deze beëindigen?

Deze functie beëindigen

Eigenaar bij Social Selling Coach

Mijn bedrijfstak bijwerken

**Delen met netwerk**

Als dit is ingeschakeld, wordt uw netwerk mogelijk op de hoogte gesteld van veranderingen in uw carrière, opleiding en werkjubileum. [Meer informatie over hoe deze worden gedeeld en wanneer](#)

[Opslaan](#)

Zorg dat je gelinkt bent met de companypage van je bedrijf/organisatie. Type de naam in en selecteer één van opties die getoond worden.

# Opleidingen toevoegen

Zorg dat alle relevante opleidingen zijn toegevoegd aan je LinkedIn profiel. Cursussen kan je ook toevoegen bij "cursussen" onder het kopje "prestaties".

# Opleidingen toevoegen

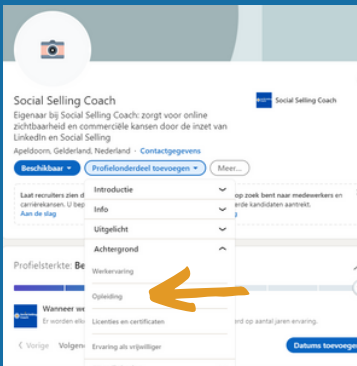

Klik op "profielonderdeel toevoegen" en kies vervolgens bij "achtergrond" voor de optie "opleiding".

# Opleiding toevoegen

Onderwijsinstelling toevoegen

**Netwerk op de hoogte stellen**  
Als dit is ingeschakeld, wordt een netwerk mogelijk op de hoogte gesteld van wijzigingen in uw carrière, opleiding en werkpubliceums. Het kan tot 2 uur duren om wijzigingen in uw carrière te delen met uw netwerk. [Meer informatie over hoe deze worden gedeeld en wanneer](#)

Aan

Opleiding\*

Graadtitel

Studierichting

Begindatum  
Maand  Jaar

Einddatum (of verwacht)  
Maand  Jaar

Cijfer

Opslaan

Vul de velden in met de gevraagde gegevens.  
Wil je niet dat je connecties een bericht krijgen dat je deze studie volgt of gedaan hebt? Zet dan het schuifje bij "delen met netwerk" op "nee".

# Aanpassen URL

Ieder LinkedIn profiel heeft een eigen URL (internet adres). Zorg ervoor dat die gepersonaliseerd is zonder de standaard cijfer/lettercode achter je naam.

# Aanpassen URL

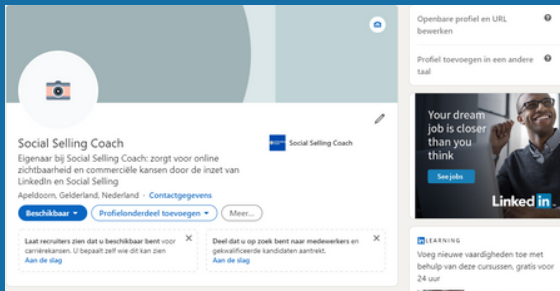

Klik op de optie "Openbare profiel en URL bewerken".

# Aanpassen URL

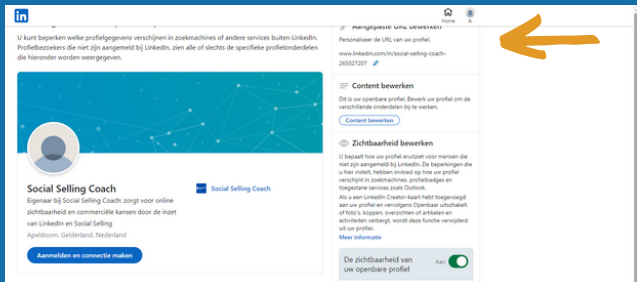

Er opent een nieuw tabblad en kies op deze pagina voor de optie "aangepaste URL bewerken".

# Aanpassen URL

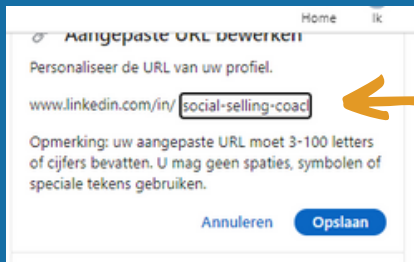

Home Ik

## Aangepaste URL bewerken

Personaliseer de URL van uw profiel.

www.linkedin.com/in/

Opmerking: uw aangepaste URL moet 3-100 letters of cijfers bevatten. U mag geen spaties, symbolen of speciale tekens gebruiken.

Annuleren

Zet de cursor in het zwarte vakje en haal de cijfer/lettercode achter je naam weg en klik op "opslaan". Mocht je een foutmelding krijgen dan is de URL al in gebruik door een andere naamgenoot.

# Vaardigheden toevoegen

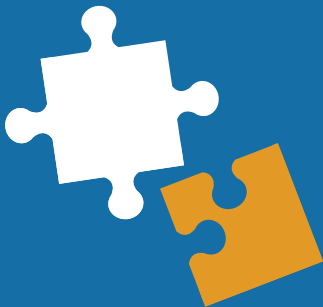

Vaardigheden zijn belangrijke trefwoorden om gevonden te worden op jouw vaardigheden (skills).

# Vaardigheden toevoegen

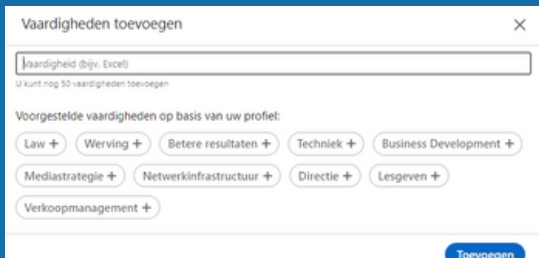

Zoek in de bovenste balk op vaardigheden. Je kan er maximaal 50 toevoegen aan je LinkedIn profiel. Zet de belangrijkste drie bovenaan, deze zijn direct zichtbaar op je profiel.

# Aanbevelingen

Aanbevelingen zijn geschreven teksten op je LinkedIn profiel. Ze maken je profiel "social proof" omdat anderen iets over jou vertellen.

# Aanbevelingen

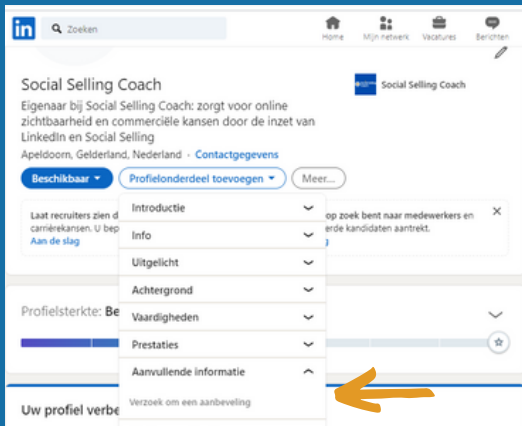

Klik op "profielonderdeel toevoegen", kies hier "aanvullende informatie" en kies vervolgens de optie "verzoek om aanbeveling".

# Aanbevelingen

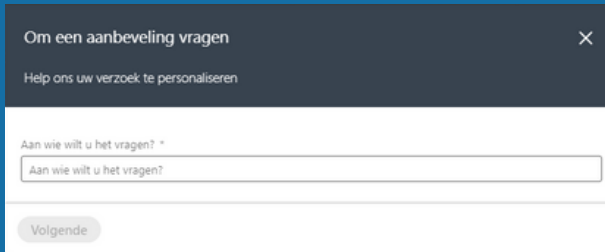

Om een aanbeveling vragen ✕

Help ons uw verzoek te personaliseren

Aan wie wilt u het vragen? \*

Volgende

In dit scherm kan je aangeven wie je om een aanbeveling wilt vragen, wat de relatie is tot deze persoon en een toelichting.

Tip: Vraag eerst persoonlijk of iemand je wil aanbevelen voordat je dit bericht verstuurt.

# Content uitlichten

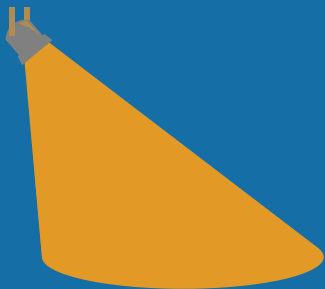

Heb je content gedeeld op LinkedIn en wil je dat bezoekers op je LinkedIn profiel deze gemakkelijk kunnen zien? Dan kan je content uitlichten op je LinkedIn profiel.

# Content uitlichten

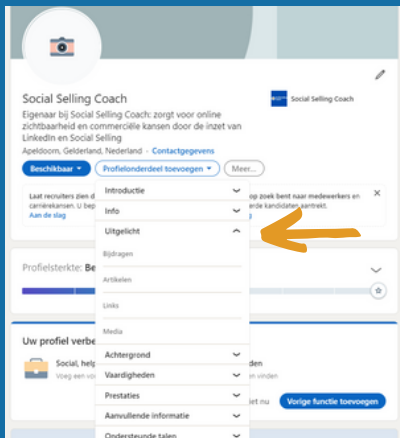

Klik op "profielonderdeel toevoegen" en kies vervolgens de optie "uitgelicht".

# Content uitlichten

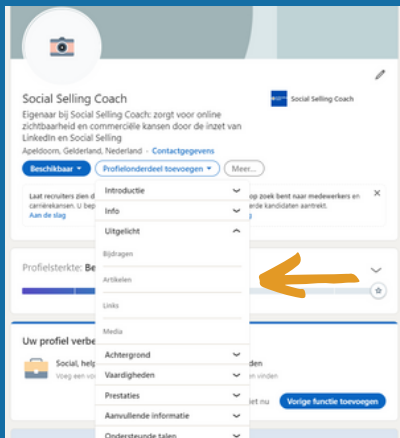

Je kan hier kiezen om bijdragen, artikelen, links of media uit te lichten op je profiel.

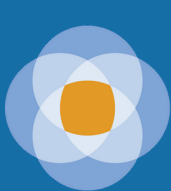

  
**Social Selling  
Coach**